

ENDEREÇO: EMEF NELSO PICCININI - RUA AUGUSTO EBERHARDT - CENTRO			
PROPRIETÁRIO:  CLAUDEMIR JOSÉ LOCATELLI Prefeito Municipal de Vista Gaúcha	RESPONSÁVEL TÉCNICO:  CAROLINE MAIZA DAPPER Engenheira Civil - CREA RS223726		
DATA OUTUBRO/2025	ESCALA 1/1000	DESENHO: SITUAÇÃO/LOCALIZAÇÃO	PRANCHA: 01/04

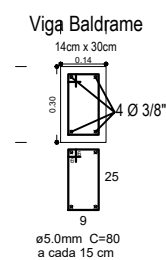

ENDEREÇO: EMEF NELSO PICCININI - RUA AUGUSTO EBERHARDT - CENTRO			
PROPRIETÁRIO:  CLAUDEMIR JOSÉ LOCATELLI Prefeito Municipal de Vista Gaúcha	RESPONSÁVEL TÉCN.:  CAROLINE MAIZA DAPPER Engenheira Civil - CREA RS223726		
DATA: OUTUBRO/2025	ESCALA: 1/1000	DESENHO: SITUAÇÃO/LOCALIZAÇÃO	FRANCHA: 02/04

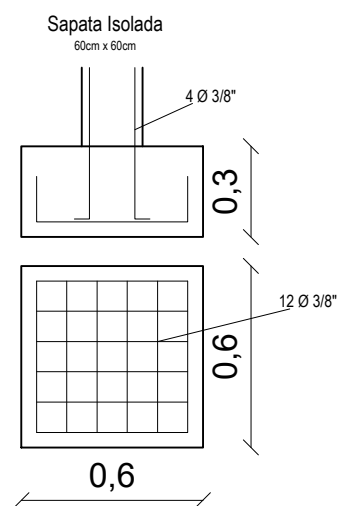
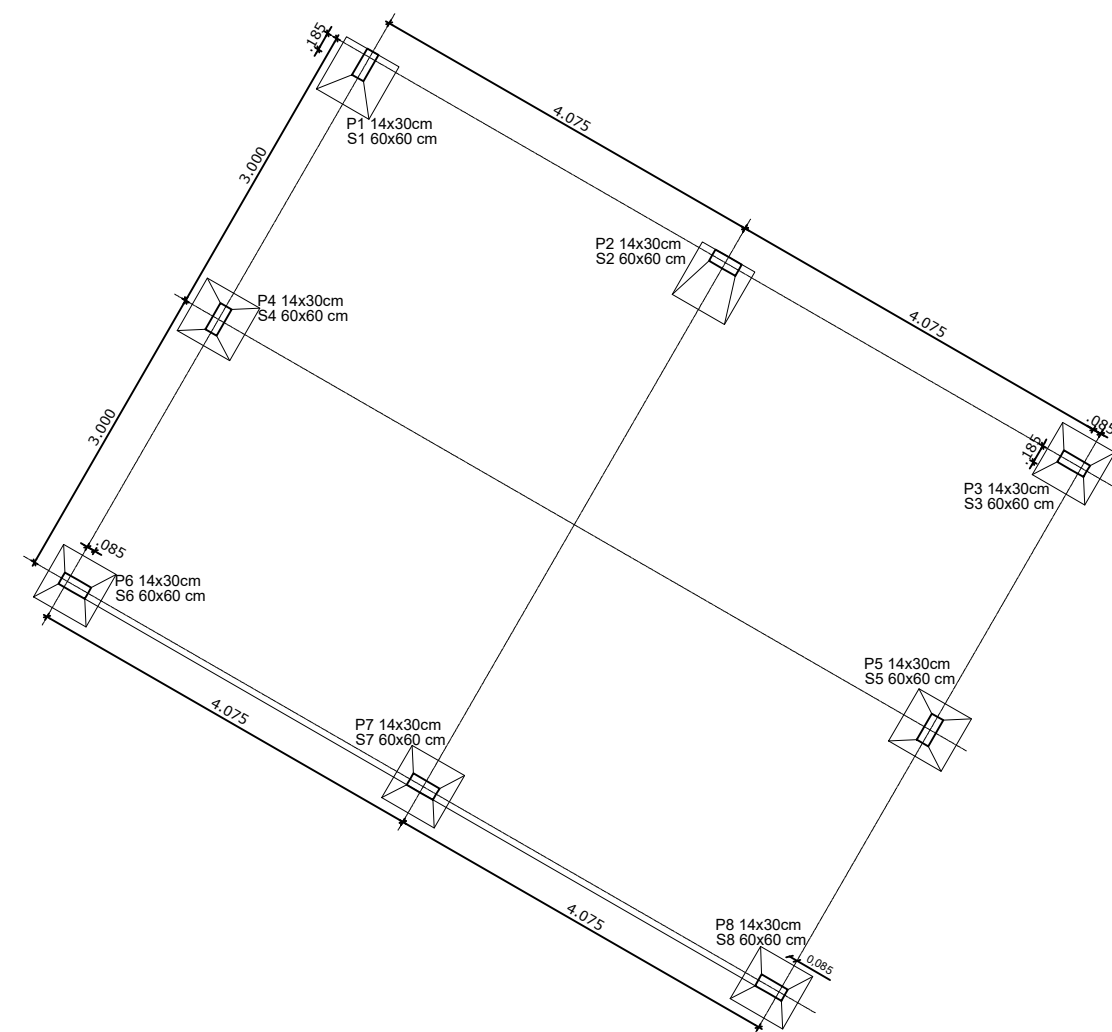
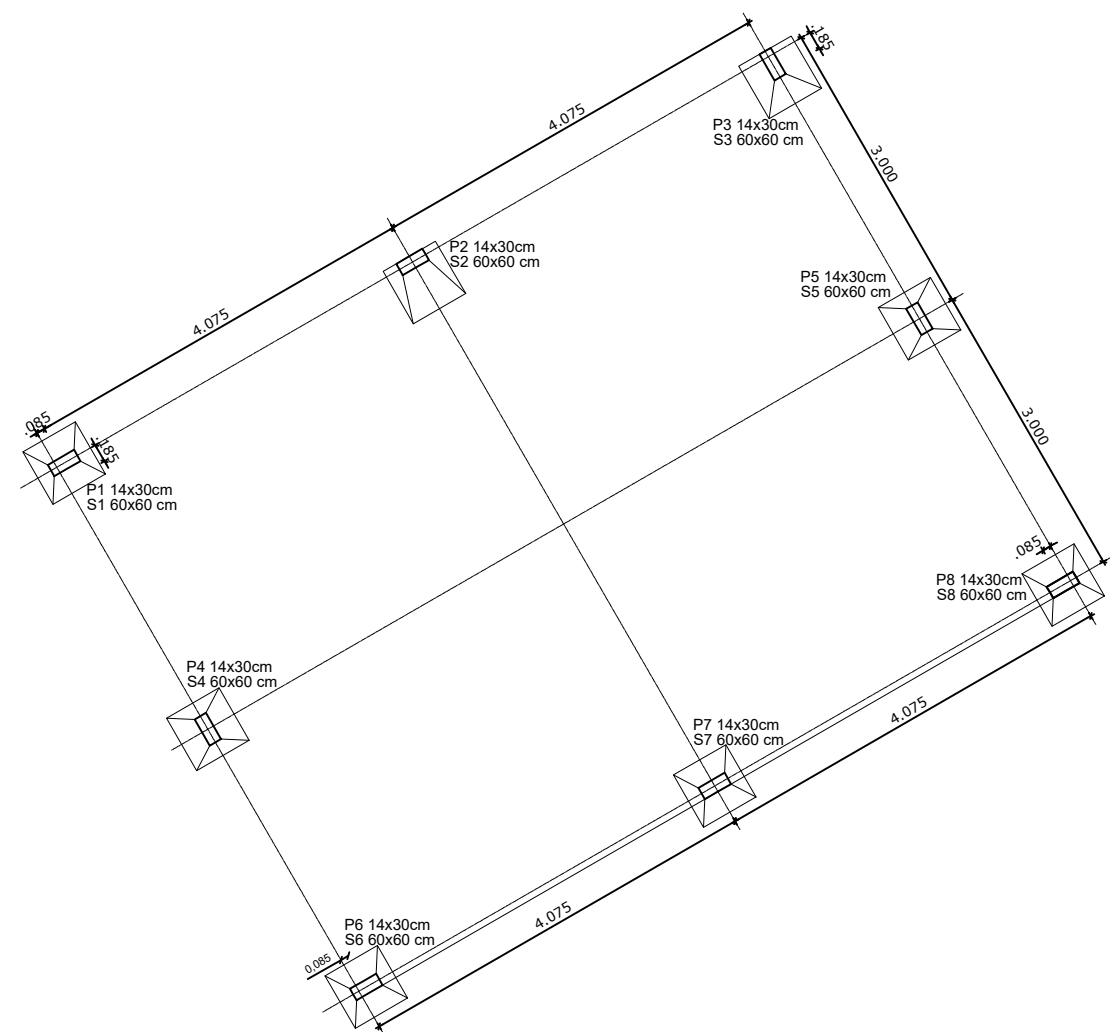
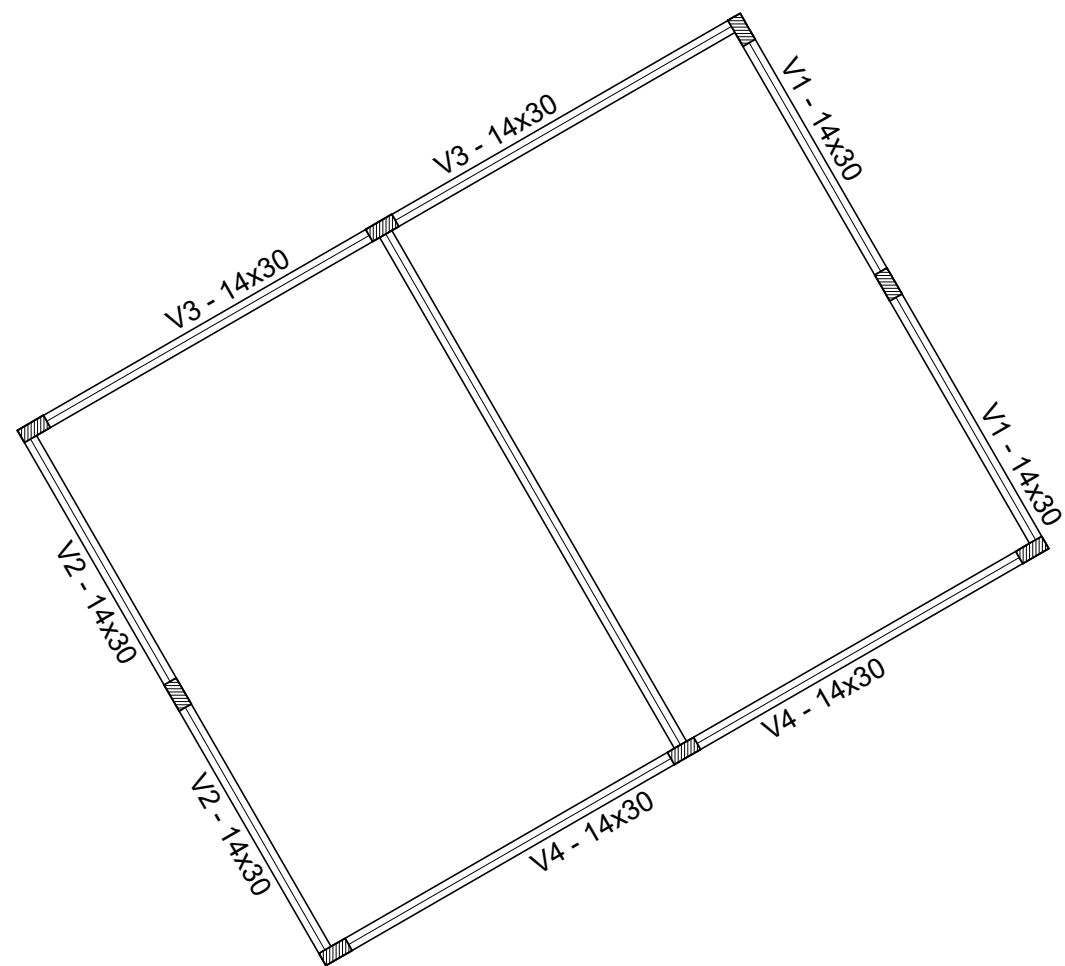

 **VIGA BALDRAME**  
ESCALA 1/75

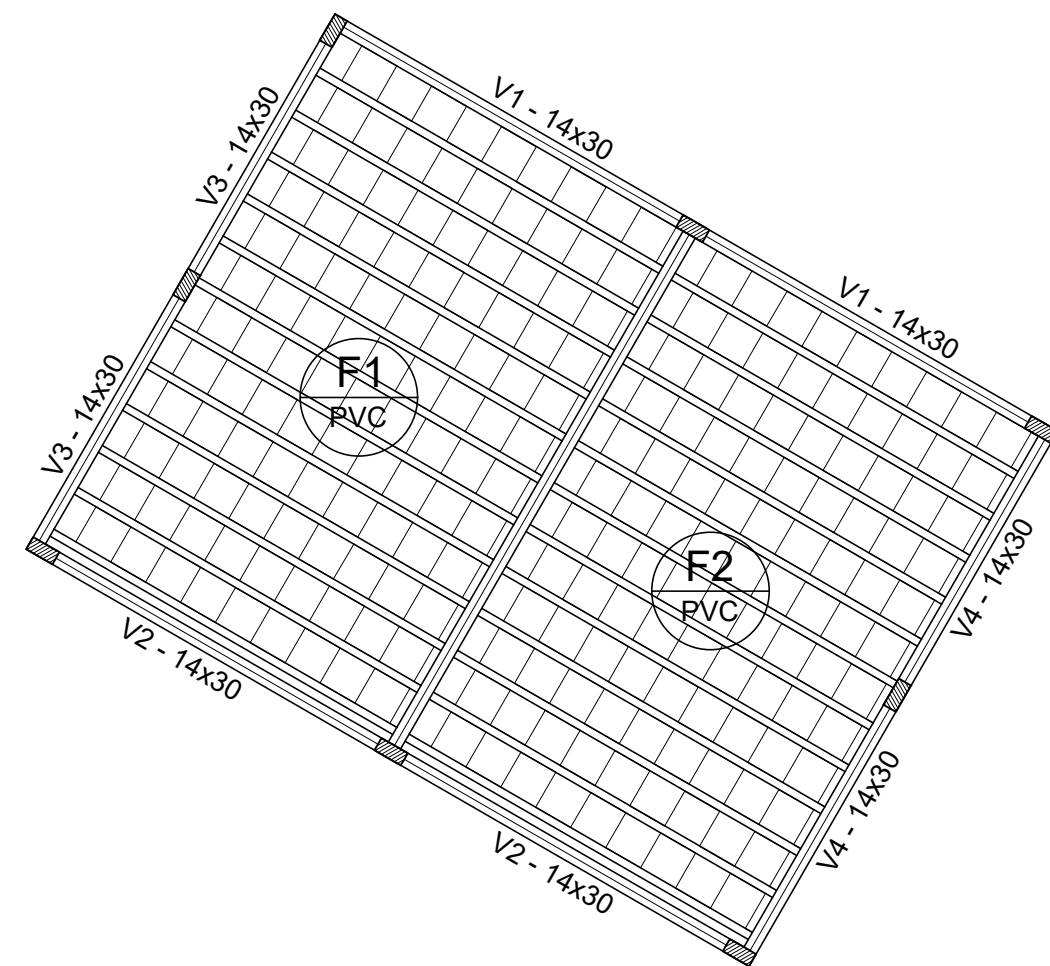

 **VIGA DE RESPALDO**  
ESCALA 1/75



ENDEREÇO: EME F NELSO PICCININI - RUA AUGUSTO EBERHARDT - CENTRO			
PROPRIETÁRIO:  _____ CLAUDEMIR JOSÉ LOCATELLI Prefeito Municipal de Vista Gaúcha		RESPONSÁVEL TÉCN.:  _____ CAROLINE MAIZA DAPPER Engenheira Civil - CREA RS223726	
DATA OUTUBRO/2025	ESCALA 1/1000	DESENHO: SITUAÇÃO/LOCALIZAÇÃO	PRANCHA: 03/04

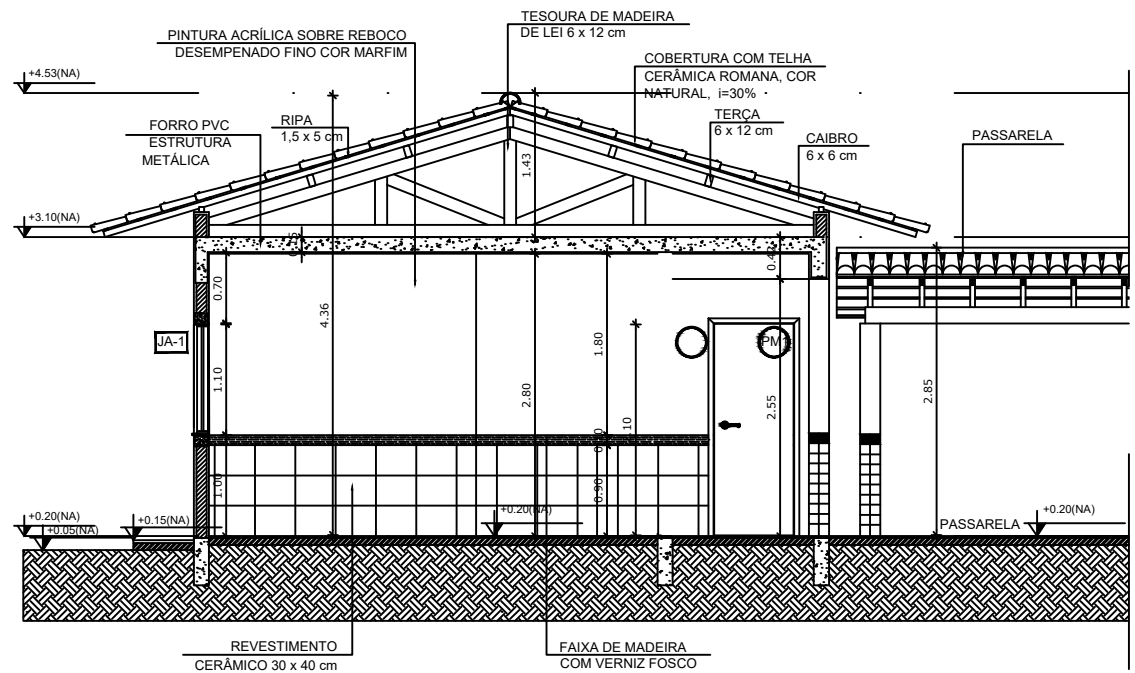

**1** CORTE  
ESCALA 1/75

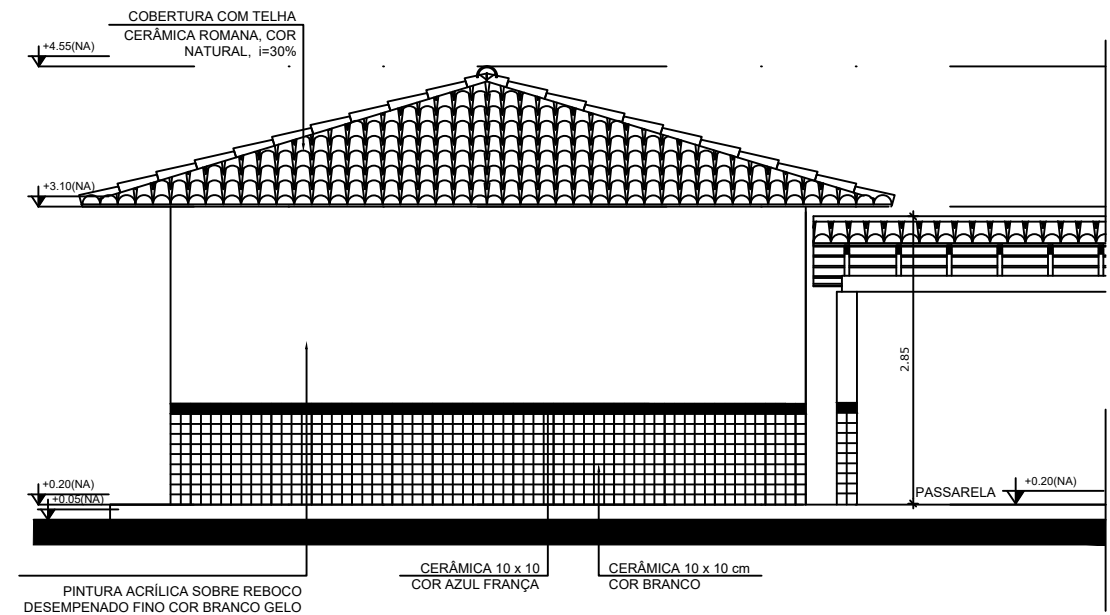

**1** FACHADA  
ESCALA 1/75



ENDEREÇO: EMEF NELSO PICCININI - RUA AUGUSTO EBERHARDT - CENTRO			
PROPRIETÁRIO:  CLAUDEMIR JOSÉ LOCATELLI Prefeito Municipal de Vista Gaúcha		RESPONSÁVEL TÉCN.:  CAROLINE MAIZA DAPPER Engenheira Civil - CREA RS223726	
DATA OUTUBRO/2025	ESCALA 1/1000	DESENHO: SITUAÇÃO/LOCALIZAÇÃO	FRANCHA: 04/04